

施設概要 FACILITY INFORMATION

ワークショップルーム 52㎡
Workshop room

アーティストによるワークショップや、
アートに関連した講座などを行います。

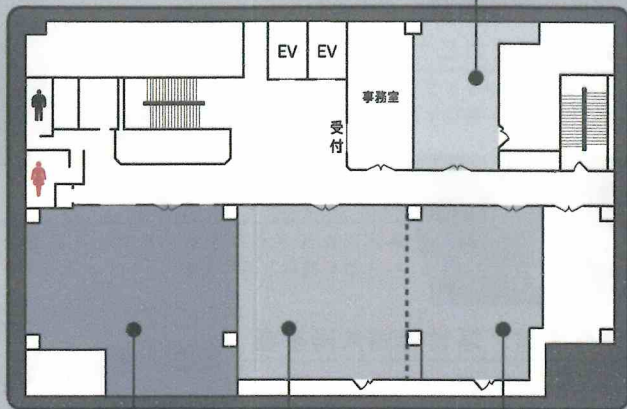

展示ルーム1
Exhibition room 1
116㎡

展示ルーム2
Exhibition room 2
86㎡

FASが主催する展覧会等を行うスペースです。
展示ルーム1と展示ルーム2を、つなげて使用
することもできます。

レジデンスルーム138㎡
Residence room

FASで開催する主催事業に参加するアーティストが創作活動を行う
スペースです。制作から展示・発表まで一貫して行うことができます。
制作過程を公開するオープンスタジオとしての機能も備えており、
来場者がアーティストと交流することができます。

レンタルスペース RENTAL SPACE

FASの主催及び共催事業で使用していない期間を展示・制作スペース
として貸し出します。

※利用日時・利用方法の詳細はFASのウェブサイトでご確認ください。

	日数	使用料		
展示ルーム1 (116㎡)	6日間 (火-日)	36,000円		展示ルーム1・2 66,000円
展示ルーム2 (86㎡)	6日間 (火-日)	30,000円		
レジデンスルーム (1区画・16㎡)	14日間 (日-土)	1区画	2区画	3区画
		15,000円	30,000円	45,000円

※金額は全て税込価格。

※減免を受けることができる場合があります。詳しくはお問い合わせください。

利用案内 GENERAL INFORMATION

開館時間 10:00-19:00

休館日 月曜日(月曜日が祝日の場合は翌火曜日)、年末年始(12/28-1/4)

※開館日や閉館時間は変更になる場合がございます。

観覧料 原則無料 ※展覧会によって異なります

授乳室 ココテラス湘南1F管理室へお声がけください。

多目的トイレ ココテラス湘南1F、3F、7Fに設置

(1Fはオストメイト対応、1F、3Fにはオムツ替え用スペースがございます)

HOURS 10:00-19:00

CLOSED Mondays (In the case Monday is a national holiday, FAS will be closed on next Tuesday)
Dec.28- Jan.4

ADMISSION General exhibitions are free of charge (unless otherwise stated)

Nursing room Please contact the management office on the 1st floor of the building.
Accessible bathroom / Family restrooms

Located on the 1st, 3rd and 7th floor of the building.

(1st floor is equipped for Ostomate users, and the nappy change tables are
in the 1st and 3rd floor restrooms)

交通案内 ACCESS

【電車】 JR「辻堂」駅東口改札北口出口から徒歩5分

【バス】 神奈川中央交通バス停「神台公園前」下車すぐ

【駐輪場】 有り(利用の際は1階管理室まで)

【Train】 5 minutes walk from
JR Tsujido Station
(North Gate from the
East Ticket Gate)

【Bus】 Kanagawa Chuo Kotsu Bus
"Kandai Kouen-mae" stop

※アートスペース専用駐車場はございません。
公共交通機関をご利用ください。

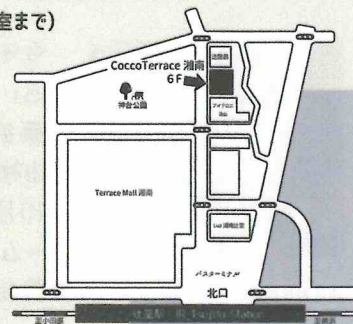

エフアース 藤沢市アートスペース (FAS) Fujisawa City Art Space



FASは、藤沢市の文化芸術の創造、発信の拠点
として設立しました。アーティストの創作活動を
支援し作品を紹介する企画展や、滞り制作のプ
ランを募集して成果展を開催するほか、多彩な
ワークショップなどを実施しています。

〒251-0041 藤沢市辻堂神台 2-2-2 ココテラス湘南 6F
Cocco Terrace Shonan 6F, 2-2-2 TsujidoKandai, Fujisawa,
Kanagawa, 251-0041

TEL 0466-30-1816 FAX 0466-30-1817

fj-art@city.fujisawa.lg.jp

http://www.city.fujisawa.kanagawa.jp/bunka/FAS/

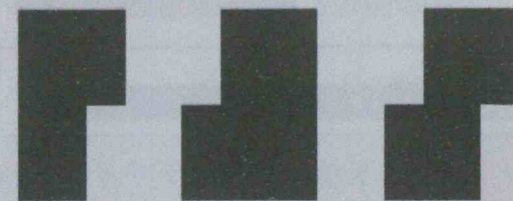

藤沢市アートスペース
Fujisawa City Art Space

SCHEDULE

2024.10 →

2025.03

令和6年度 下半期スケジュール

SCHEDULE スケジュール



EXHIBITION 展覧会

企画展 III 廣川 玉枝 | 皮膚のデザイン 観覧無料

2024年 10月5日[土] - 12月22日[日]

月曜休館 ただし10/14・11/4(月)は開館、10/15・11/5(火)は休館

会場：展示ルーム



SOMARTA Skin Series "ATLAS", 2018
© SOMA DESIGN
Photo: SINYA KEITA (ROLLUPstudio.)



"Skin & Bone Chair", 2008
© SOMA DESIGN
Photo: Takeshi FUKUI (SOMA DESIGN)

廣川玉枝は2006年にブランド「SOMARTA」を立ち上げて以降、普遍の美を探求するものづくりを目指し、「身体と衣服の可能性」をコンセプトに無縫製ニット「スキンシリーズ」の研究開発に取り組んできました。廣川の「皮膚」を基軸とするデザイン活動は、衣服だけに留まらず、椅子、自動車、空間、地域を巻き込んだ祭へと発展を遂げています。

本展では「スキンシリーズ」の展示を中心に、廣川の「皮膚のデザイン」の思考を紐解きます。あらゆるものを身体に見立てボーダレスなデザインを手掛けてきた廣川の創造の軌跡を、その出身地である藤沢の地においてぜひご覧ください。

企画展IV 制作・展示支援プログラム 「Artists in FAS 2024」 観覧無料

【滞在制作】2024年 10月5日[土] - 12月27日[金]

【成果発表展】2025年 1月11日[土] - 3月16日[日]

月曜休館 ただし1/13・2/24(月)は開館、1/14・2/25(火)は休館

会場：展示ルーム・レジデンスルーム・ココテラス湘南ビル共用部分

齋藤英理 / 齊藤美帆 / 伴佳七子 / 小山裕紀子



「Artists in FAS 2023」
滞在制作の様子

今年で9回目を迎えた「Artists in FAS」。今回の入選アーティストは齋藤英理、齊藤美帆、伴佳七子、小山裕紀子の4名に決定しました。

10月からの3か月間、レジデンスルームで滞在制作を行い、1月からの展覧会でその成果を発表します。

映像、立体、インスタレーションなどさまざまなジャンルの作品が、アートスペースとココテラス湘南ビルの共用スペースを彩ります。制作から展示に至る過程を、ぜひご覧ください。



「Artists in FAS 2023」
作品解説の様子

期間中、入選アーティストによるワークショップ等のイベントも予定。ご参加をお待ちしています。

教育普及プログラム EDUCATION



マンスリー イベント プログラム

アーティストや有識者などを講師に迎え、毎月ワークショップや講演会などイベントを行います。

まちの彫刻ピカピカプロジェクト

藤沢に点在するパブリックアート作品を、参加者の皆さんと一緒にキレイにします。



パブリックアート散歩

藤沢に点在するパブリックアート作品を、FASの学芸員と巡ります。

移動美術館 / 浮世絵館共同事業

藤沢市所蔵作品が市内公民館などに出張。実物の作品を鑑賞しながら、学芸員による解説講座もおこないます。



アーティストプラットフォーム

市内の高校などに、湘南ゆかりのアーティストが直接訪問。講師としてワークショップや作品の共同制作などを実施します。

各プログラムの内容などの詳細は、FASのウェブサイトやSNSでお知らせします。

2025年 レンタルスペースのご案内

展示ルーム1・2

① 4月8日[火] - 4月13日[日]

② 4月15日[火] - 4月20日[日]

③ 4月22日[火] - 4月27日[日]

レジデンスルーム

① 4月6日[日] - 4月19日[土]

② 4月20日[日] - 5月3日[土]

抽選申込期間

2024年10月1日[火] - 10月31日[木]

抽選日時

2024年11月1日[金] 11:00

※抽選後空きがあれば使用開始日の1か月前まで申込可能(先着順)